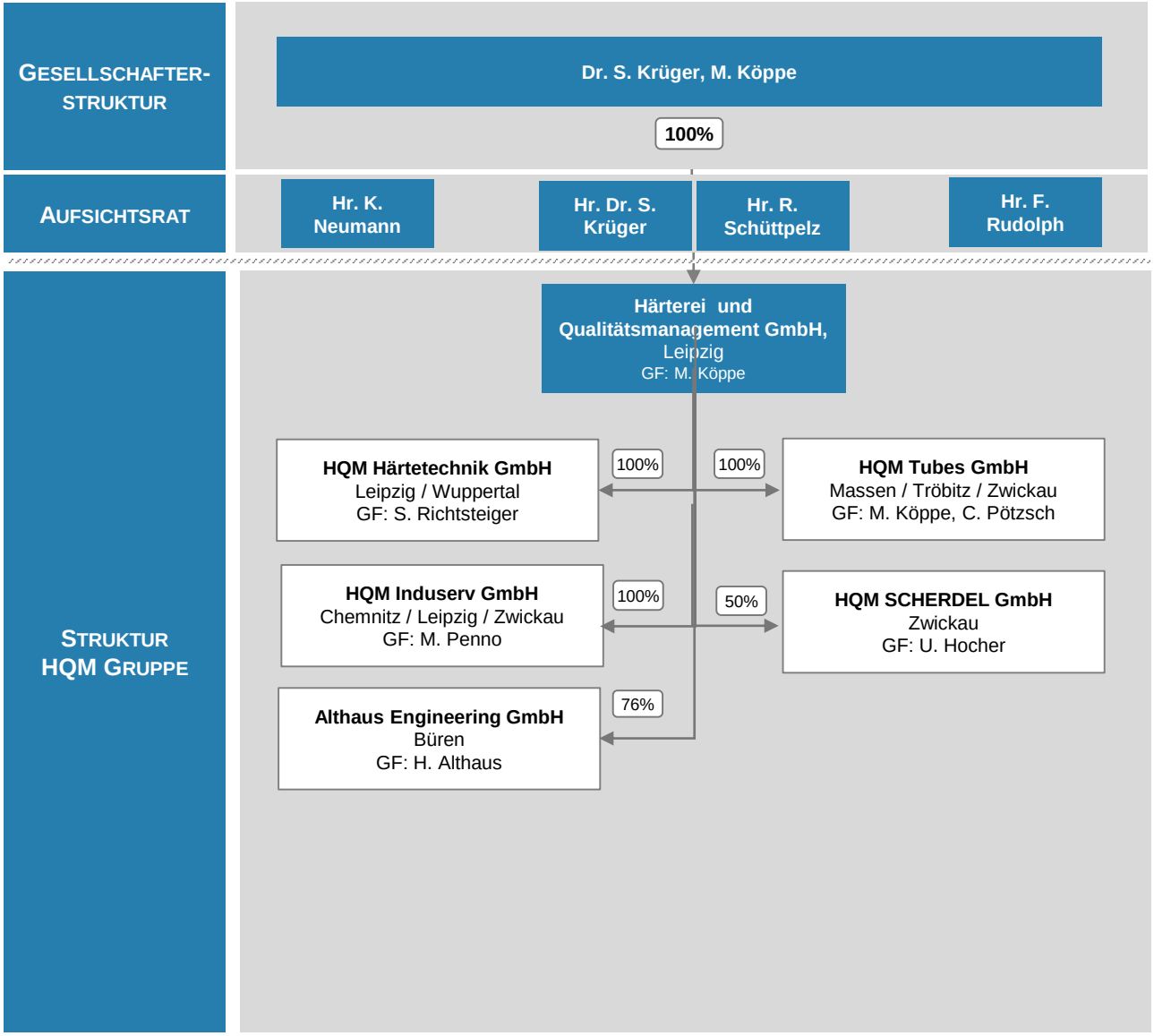
GESELLSCHAFTER-STRUKTUR
Dr. S. Krüger, M. Köppe
100%
AUFSICHTSRAT
Hr. K. Neumann
Hr. Dr. S. Krüger
Hr. R. Schüttpelz
Hr. F. Rudolph
STRUKTUR HQM GRUPPE
Härterei und Qualitätsmanagement GmbH, Leipzig
GF: M. Köppe
HQM Härtetechnik GmbH
Leipzig / Wuppertal
GF: S. Richtsteiger
100%
100%
HQM Tubes GmbH
Massen / Tröbitz / Zwickau
GF: M. Köppe, C. Pötzsch
HQM Induserv GmbH
Chemnitz / Leipzig / Zwickau
GF: M. Penno
100%
50%
HQM SCHERDEL GmbH
Zwickau
GF: U. Hocher
Althaus Engineering GmbH
Büren
GF: H. Althaus
76%